EL MISTERIOSO "X"
en ESTRATAGEMAS
EPISODIO COMPLETO
POLICE
1'25 PTS

"EL MISTERIOSO X" en
ESTRATAGEMAS
EN UN CAFETÍN DE BROOKLIN.
ESTÁS MUY CONTENTO, GORDO
ME HAN REGALADO UNA RADIO MAGNÍFICA. LA TENGO EN VUESTRO RESERVADO HASTA QUE LA INSTALE
¡BUENO! DÉJALA AHÍ. TRAENOS MÁS CHAMPÁN Y NO TE ASOMES MIENTRAS DURE LA REUNIÓN...
MARCK BRADLEY PREGUNTÓ POR VOSOTROS. QUIERE INGRESAR EN VUESTRO "GANG"
¡MALDITO SEA!
EL APARATO DE RADIO CONTIENE UNA PEQUEÑA EMISORA CON MICRÓFONO, Y LEJOS DE ALLÍ "EL MISTERIOSO X" ESCUCHA.
¿OYES, MARK BRADLEY? SON JHON MILLER Y SU CUADRILLA. ESCÚCHALOS
¿NO LE DIRÍAS QUE NOS REUNIMOS AQUÍ?
NO SOY TONTO, JHON. APARENTÉ NO CONOCEROS. SÉ TAN BIEN COMO VOSOTROS QUE AHORA TRABAJA PARA "EL MISTERIOSO X"
YA VES COMO SE ENGAÑAN, MARCK. SIGUE ESCUCHANDO..
ES UN ENEMIGO
¿DIJO SI VOLVERÍA?
A POR LA CONTESTACIÓN. YO LE DIJE QUE ERA INÚTIL, PERO NO ME HIZO MUCHO CASO
STRONG, TÚ Y ELÍAS ESPERARÉIS A MARCK. RECIBIDLE COMO AMIGO. CUANDO ESTÉ AQUÍ DENTRO, MATADLE
SÍ, AMO
¿NO CREES, MARCK, QUE DEBES AGRADECERME EL HABERTE APRESADO POR SEGUNDA VEZ? ESOS TE HUBIERAN MATADO
SI NO TE HUBIESES HECHO PASAR POR MÍ LA PRIMERA VEZ YO NO CORRERÍA AHORA ESTE PELIGRO...

SI; HUBIERAS VUELTO FUERA DE LA LEY. Y TU VIDA ME INTERESA MUCHO, MARCK BRADLEY. SOLO TU PUEDES LLEVARME HASTA LA GUARIDA DE JACKIE CHARLIE
¿QUE TE IMPORTA JACKIE CHARLIE?
JHON MILLER PROSIGUE SUS PLANES.
VAMOS AL GRANO. MAÑANA, JUEVES, HAY UN FESTIVAL BENÉFICO EN CASA DE MIRNA SANDERSON. SE LUCIRAN MUCHOS BILLETES Y MUCHAS JOYAS...
HE CONSEGUIDO INVITACIONES PARA CINCO. OS DISTRIBUIRÉ DEBIDAMENTE EN EL SALON. LOS DEMÁS SERAN MOZOS DE ASCENSOR, CAMAREROS ETC. A BETTY LA TENGO COLOCADA EN EL GUARDARROPA
MIRNA, HE CAMBIADO DE IDEA. IRÉ MAÑANA A TU FIESTA
¡GRACIAS...! ¡OYE, EL INSPECTOR MCLEAN SE ENCARGARÁ DE LA VIGILANCIA CON SUS DETECTIVES
POCO DESPUÉS, EN EL CAFE DE "EL GORDO".
¡AHÍ LLEGA MARCK BRADLEY, STRONG!
LO LIQUIDAREMOS EN UN SANTIAMÉN
¿ERES MARCK BRADLEY? JHON MILLER TE ESTÁ ESPERANDO. SÍGUEME
NO OS MOLESTÉIS MAS, STRONG Y ELÍAS. SACAD VUESTRAS PISTOLAS Y A VER QUIEN TIRA ANTES. ¡SOY "X"!
¿COMO NOS CONOCES? ¿COMO SABES QUE IBAMOS A MATARTE?
¡TÚ!! "X"!
¡MALDITO SEAS!! ¡NO TE BURLARÁS DE NOSOTROS! ¡MUERE!
¡FALLASTEIS! AHORA ME TOCA A MI...!
¡UUG!... TE...!
YO LO ARREGLARÉ...
¡CRAC!
YA LO HAN MATADO... LES AYUDARÉ A HACERLO DESAPARECER
"X" PROYECTA A ELIAS CONTRA STRONG...
¡APARTA! ¡AH!
¡AY!...

... Y RAPIDAMENTE SE ABALANZA SOBRE ELLOS...
¡TE MATARÉ!
¡VEREMOS! ¡ATRÁS!
ELÍAS LANZA UN CUCHILLO, PERO "X" SE AGACHA Y ES STRONG QUIEN RECIBE EL ARMA.
¡STRONG!... ¡CUIDADO!
¡YA NO LO NECESITA!! ¡BIEN! ¡AHORA TÚ Y YO...!
¡TE ROMPERÁS LA CRISMA!
¡NO!... ¡SOCORRO!
¡OH!... ¡TÚ...!
¡ADELANTE GORDO! PASA; NO TIEMBLES QUE SE TE VA A CAER LA MANTECA!
DILE A JHON MILLER, CUANDO VENGA, QUE TRABAJO PARA JACKIE CHARLIE. Y QUE HEMOS ACORDADO LA DESTRUCCIÓN DE SU GANG
SÍ... SÍ... MISERICORDIA...
EL FALSO MARCK BRADLEY TELEFONEA A LA REDACCIÓN DEL THE INFORMATIÓN.
HOLA, STANLEY. SOY ROBERT MORGAN. ANUNCIE QUE "EL MISTERIOSO X" SE DISPONE A DESTRUIR A UN TIEMPO LAS BANDAS DE JHON MILLER Y DE JACKIE CHARLIE...
CUANDO REGRESA JHON MILLER, HORAS DESPUÉS, NO PUEDE DISIMULAR SU CÓLERA.
¡Y NOSOTROS QUE CREIMOS QUE TRABAJABA PARA "EL MISTERIOSO X"...!! PERO JACKIE CHARLIE ME PAGARÁ ESTO!
TÚ VILLER, SABES DONDE SE OCULTA LA BANDA DE JACKIE CHARLIE. VETE Y TUMBA A TRES DE SUS HOMBRES
CON UNA BOMBA SE ARREGLA PRONTO...
AL DÍA SIGUIENTE, ROBERT MORGAN E HILDA LANDOR, PERIODISTAS DEL THE INFORMATIÓN LLEGAN A CASA DE MIRNA SANDERSON.
HEMOS LLEGADO, HILDA. NO TE OLVIDES DE LLAMARLE BETTY A LA CHICA DEL GUARDARROPA
¿QUÉ TE PROPONES CON ESO, ROBERT?
¡HOLA, ROBERT! ¿QUIÉN ES ESTA SEÑORITA TAN GUAPA?
¡ES HILDA LANDOR, QUE ME TIENE LOCO! HILDA, TE PRESENTO A MI HERMANO DAVID...
¡AH!! TU HERMANO!

LOS TRES JÓVENES PENETRAN EN EL ASCENSOR, DONDE LOS GANSTERS HAN SUSTITUIDO A LOS ENCARGADOS DEL MISMO.
¿VOSOTROS CONOCÉIS A MIRNA SANDERSON? ¿CÓMO ME RECIBIRÁ CUANDO SEPA QUE ME INVITÓ "EL MISTERIOSO X"?
ESA ES LA PERIODISTA LANDOR. UNO DE ELLOS DEBE SER "X"
ENTONCES TENEMOS QUE AVISAR A JHON MILLER
BUENAS NOCHES BETTY. ¿CÓMO ESTÁ USTED?...
BIEN, GRACIAS; PERO NO ME LLAMO BETTY
¡ELLA ME CONOCE, PAT! ¡DÍSELO A MI PADRE!
¡DIABLOS! SI NOS CONOCE ELLA LO SABRÁ EN SEGUIDA EL INSPECTOR
BUENAS NOCHES, MIRNA. AQUÍ, HILDA LANDOR; FUÉ INVITADA POR "EL MISTERIOSO X"
¡ELLA SABE QUIEN ES "EL MISTERIOSO X"!
¡AH! SEA BIENVENIDA HILDA. ROBERT, DAVID, ME ALEGRO DE QUE HAYÁIS VENIDO
EL PISTOLERO PAT VA DANDO LA ALARMA A LOS DEMÁS SIN ADVERTIR QUE ES OBSERVADO.
¡HILDA LANDOR CONOCE A BETTY!
EN EL SEGUNDO RINCÓN
¿DÓNDE ESTÁ SU PADRE JHON MILLER?
¿QUÉ HACEMOS AMO?
EN CUANTO EL INSPECTOR SE ALEJE DE LA CONCURRENCIA ELIMINARLE. ¿TENÉIS LAS AMETRALLADORAS APERCIBIDAS?
¡MCLEAN! ¡NO SABÍA QUE ESTUVIESE USTED AQUÍ!
LOS AMIGOS NOS ENCONTRAMOS. ¿VERDAD QUE CUALQUIERA DE LOS HERMANOS MORGAN PUEDE SER "X"?
¿NO HA SOSPECHADO DE USTED MISMO? ¡TAMBIÉN PUEDE SER "X"!
NO BROMEES, HILDA. ES UNA COSA TAN SERIA COMO MI AMOR. YA LA HE PERDONADO EL RIDÍCULO QUE ME HIZO SUFRIR
UN SEÑOR MUY EXTRAÑO QUIERE VERLA EN LA GALERÍA, HILDA. EL MISMO QUE ME HA DADO ESTA CARTA PARA USTED, INSPECTOR

¡"X"!! MALDITO SEA!! SE ESTÁ BURLANDO DE MÍ! ¡VOY ALLÍ, SÍ, PERO A DETENERLE A ÉL, POR DIOS!...
Entre los invitados, camareros y mozos hay ocho gangsters. Venga a la galería si quiere que se los señale
"EL MISTERIOSO X"
LOS GANGSTERS, QUE ESTABAN A LA ESPECTATIVA, APROVECHAN EL INSTANTE EN QUE EL INSPECTOR ESTÁ FUERA DE LA VISTA DE LA CONCURRENCIA.
¡YA ESTÁ! LE OCULTAREMOS EN LA COCINA
YA HEMOS ELIMINADO AL INSPECTOR, MILLER. ¿DAMOS EL GOLPE?
SÍ. CUBRIOS LAS CARAS, Y EMPUÑAD LAS AMETRALLADORAS
¡USTED ME LLAMABA!... ¡SEÑOR "X"!...
¿NO VIENE EL INSPECTOR MCLEAN? SU ORGULLO Y PRESUNCIÓN LE COSTARÁN CAROS
HABLEMOS DE USTED, SEÑOR "X". DEBO AGRADECERLE EL SALVARME TRES VECES. ¿NO ME DICE SU NOMBRE?
NO IMPORTA QUIÉN YO HAYA SIDO ANTES AHORA SOY "EL MISTERIOSO X", NADA MÁS
¿POR QUÉ SE DEDICA A LUCHAR CONTRA LOS CRIMINALES?
UNA BANDA DE GANGSTERS SECUESTRÓ A MI PROMETIDA... Y LA ASESINÓ PORQUE SUS PADRES NO PUDIERON PAGAR EL RESCATE
ELLA SE LLAMABA VERA. ¡ERA MUY HERMOSA! EL JEFE DE AQUELLA BANDA ES EL FAMOSO JACKIE CHARLIE. TENGO JURADA VENGANZA
¡OH!. Y QUÉ LE UNE A ROBERT MORGAN?
ESO ES DEMASIADO PREGUNTAR. SI HACE SIEMPRE CUANTO ÉL LE DIGA, TENDRÁ UN DÍA SU RECOMPENSA
EN EL INTERIOR, JHON MILLER Y SU "GANG" SORPRENDEN A LA CONCURRENCIA.
¡GANGSTERS!! ¡SOCORRO!

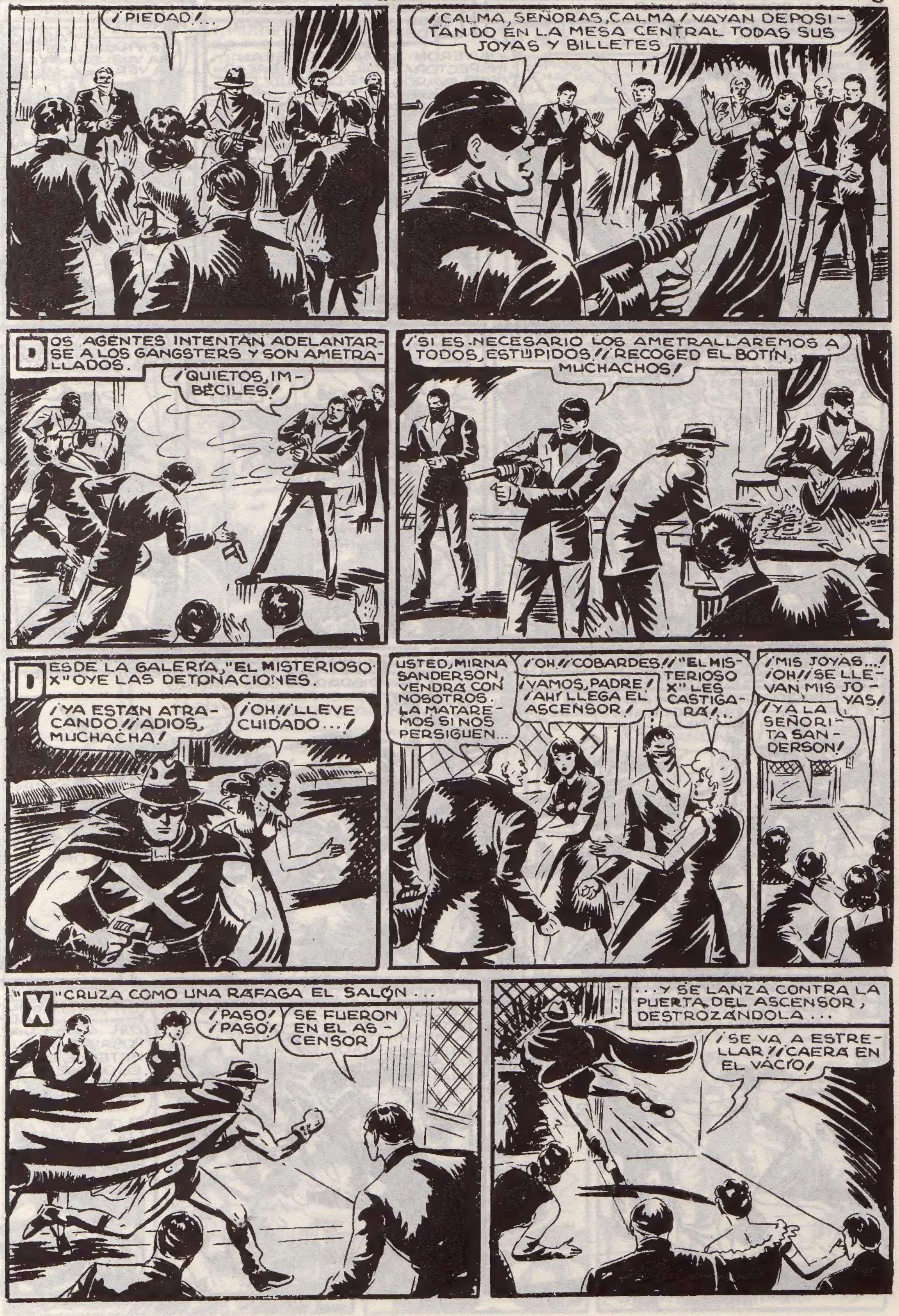
¡PIEDAD!...
¡CALMA, SEÑORAS, CALMA! ¡VAYAN DEPOSITANDO EN LA MESA CENTRAL TODAS SUS JOYAS Y BILLETES
DOS AGENTES INTENTAN ADELANTARSE A LOS GANGSTERS Y SON AMETRALLADOS.
¡QUIETOS, IMBÉCILES!
¡SI ES NECESARIO LOS AMETRALLAREMOS A TODOS, ESTÚPIDOS! ¡RECOGED EL BOTÍN, MUCHACHOS!
DESDE LA GALERÍA, "EL MISTERIOSO X" OYE LAS DETONACIONES.
¡YA ESTÁN ATRACANDO! ¡ADIÓS, MUCHACHA!
¡OH! ¡LLEVE CUIDADO...!
USTED, MIRNA SANDERSON, VENDRÁ CON NOSOTROS. LA MATAREMOS SI NOS PERSIGUEN...
¡OH! ¡COBARDES! "EL MISTERIOSO X" LES CASTIGARÁ!...
¡VAMOS, PADRE! ¡AHÍ LLEGA EL ASCENSOR!
¡MIS JOYAS...! ¡OH! ¡SE LLEVAN MIS JOYAS!
¡Y A LA SEÑORITA SANDERSON!
"X" CRUZA COMO UNA RÁFAGA EL SALÓN...
¡PASO! ¡PASO!
SE FUERON EN EL ASCENSOR
...Y SE LANZA CONTRA LA PUERTA DEL ASCENSOR, DESTROZÁNDOLA...
¡SE VA A ESTRELLAR! ¡CAERÁ EN EL VACÍO!

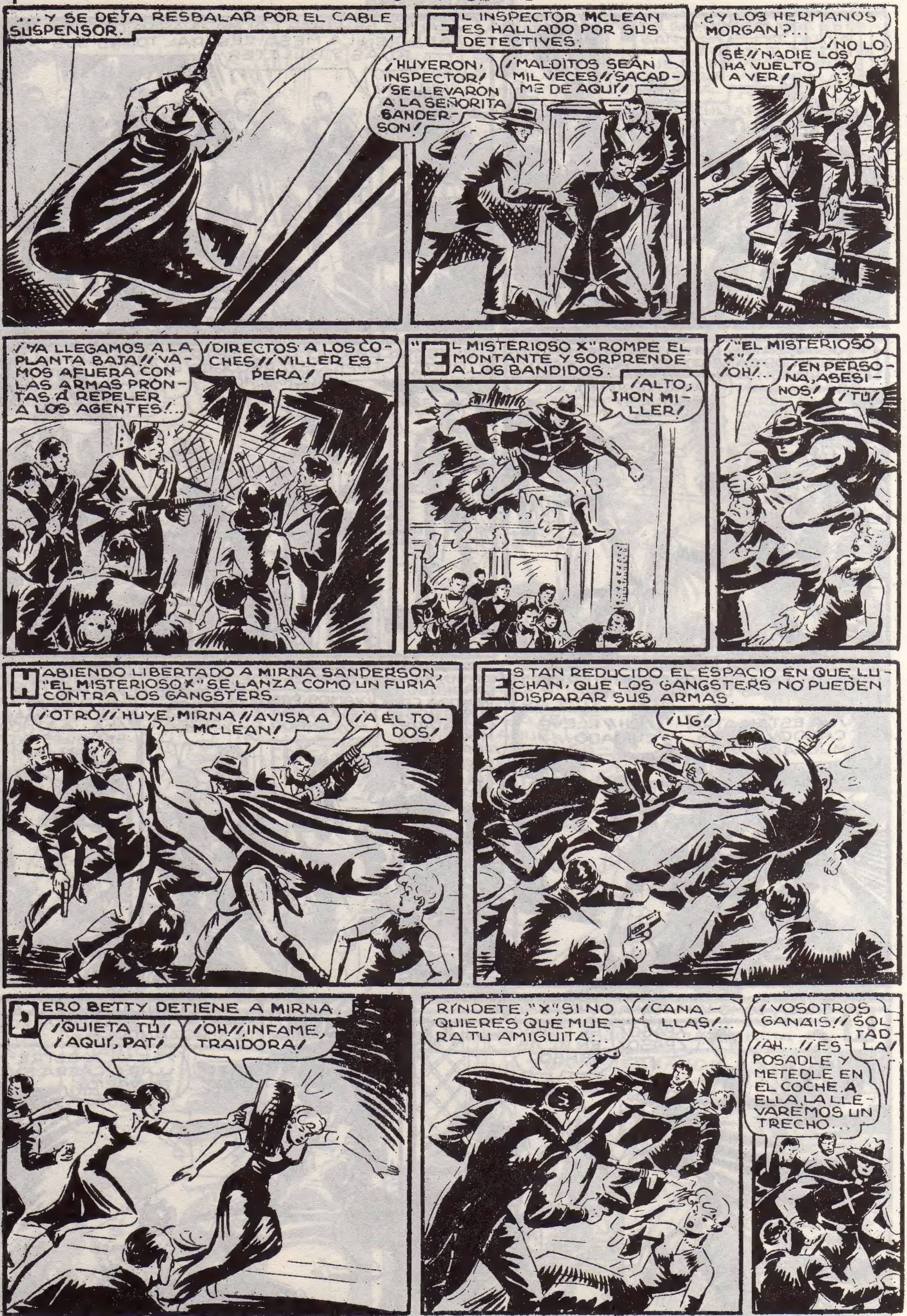
...Y SE DEJA RESBALAR POR EL CABLE SUSPENSOR.
EL INSPECTOR MCLEAN ES HALLADO POR SUS DETECTIVES.
¡HUYERON, INSPECTOR! ¡SE LLEVARON A LA SEÑORITA SANDERSON!
¡MALDITOS SEAN MIL VECES! ¡SACADME DE AQUÍ!
¿Y LOS HERMANOS MORGAN?...
¡NO LO SÉ! ¡NADIE LOS HA VUELTO A VER!
¡YA LLEGAMOS A LA PLANTA BAJA! ¡VAMOS AFUERA CON LAS ARMAS PRONTAS A REPELER A LOS AGENTES!...
¡DIRECTOS A LOS COCHES! ¡VILLER ESPERA!
"EL MISTERIOSO X" ROMPE EL MONTANTE Y SORPRENDE A LOS BANDIDOS.
¡ALTO, JHON MILLER!
¡"EL MISTERIOSO X"!...
¡OH!...
¡EN PERSONA, ASESINOS!
¡TÚ!
HABIENDO LIBERTADO A MIRNA SANDERSON, "EL MISTERIOSO X" SE LANZA COMO UN FURIA CONTRA LOS GANGSTERS.
¡OTRO! ¡HUYE, MIRNA! ¡AVISA A MCLEAN!
¡A ÉL TODOS!
ESTÁN REDUCIDO EL ESPACIO EN QUE LUCHAN, QUE LOS GANGSTERS NO PUEDEN DISPARAR SUS ARMAS.
¡UG!
PERO BETTY DETIENE A MIRNA.
¡QUIETA TÚ! ¡AQUÍ, PAT!
¡OH! ¡INFAME, TRAIDORA!
RÍNDETE, "X", SI NO QUIERES QUE MUERA TU AMIGUITA:...
¡CANALLAS!...
¡VOSOTROS GANAIS! ¡SOLTADLA!
¡AH...! ¡ESPOSADLE Y METEDLE EN EL COCHE. A ELLA, LA LLEVAREMOS UN TRECHO...

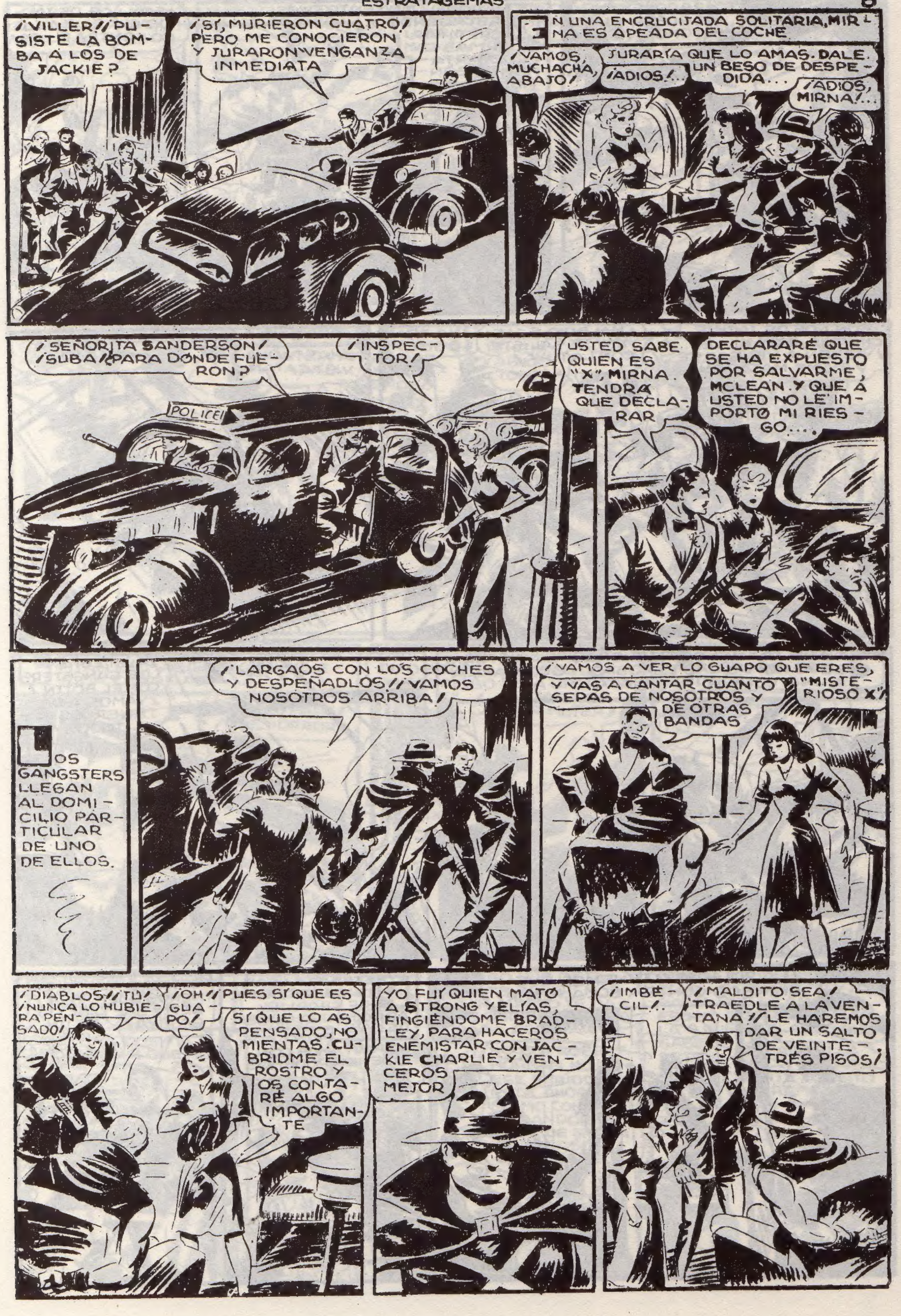
¡VILLER!! ¡PUSISTE LA BOMBA A LOS DE JACKIE?
¡SÍ, MURIERON CUATRO! PERO ME CONOCIERON Y JURARON VENGANZA INMEDIATA
EN UNA ENCRUCIJADA SOLITARIA, MIRNA ES APEADA DEL COCHE.
¡VAMOS, MUCHACHA, ABAJO!
JURARÍA QUE LO AMAS. DALE UN BESO DE DESPEDIDA...
¡ADIOS!...
¡ADIOS, MIRNA!...
¡SEÑORITA SANDERSON! ¡SUBA! ¡PARA DÓNDE FUERON?
POLICE
¡INSPECTOR!
USTED SABE QUIEN ES "X", MIRNA. TENDRÁ QUE DECLARAR
DECLARARÉ QUE SE HA EXPUESTO POR SALVARME, MCLEAN. Y QUE A USTED NO LE IMPORTÓ MI RIESGO....
LOS GANGSTERS LLEGAN AL DOMICILIO PARTICULAR DE UNO DE ELLOS.
¡LARGAOS CON LOS COCHES Y DESPEÑADLOS!! ¡VAMOS NOSOTROS ARRIBA!
¡VAMOS A VER LO GUAPO QUE ERES, "MISTERIOSO X"!
Y VAS A CANTAR CUANTO SEPAS DE NOSOTROS Y DE OTRAS BANDAS
¡DIABLOS!! ¡TÚ! ¡NUNCA LO HUBIERA PENSADO!
¡OH!! ¡PUES SÍ QUE ES GUAPO!
SÍ QUE LO AS PENSADO, NO MIENTAS. CUBRIDME EL ROSTRO Y OS CONTARÉ ALGO IMPORTANTE
YO FUÍ QUIEN MATÓ A STRONG Y ELÍAS, FINGIÉNDOME BRADLEY, PARA HACEROS ENEMISTAR CON JACKIE CHARLIE Y VENCEROS MEJOR
¡IMBÉCIL!.
¡MALDITO SEA! ¡TRAEDLE A LA VENTANA!! LE HAREMOS DAR UN SALTO DE VEINTITRÉS PISOS!

¡CARACOLES! ¡NO ME GUSTA MUCHO.
EN AQUEL MOMENTO OYÓSE GRAN ESTRUENDO Y CREPITAR DE ARMAS EN EL DEPARTAMENTO CONTIGUO.
¡SON LOS DE JACKIE CHARLIE! ¡FUEGO CONTRA ELLOS!
¡SON LOS DE JACKIE CHARLIE, JHON MILLER...! ¡VIENEN A VENGARSE...! ¡AY, ME MATARON!...
¡MALDITO SEAS "X"! ¡TE SALISTE CON LA TUYA!
¡YA TE LO DIJE!
¡PERO NO PODRÁS CELEBRARLO!
¡HASTA LA VISTA!
¡ABAJO!...
CON UN TREMENDO ESFUERZO "EL MISTERIOSO X" ROMPE LAS ESPOSAS Y SE AGARRA A UNA CONISA INMEDIATA.
¡MIREN! ¡ES "X"! ¡SE VA A ESTRELLAR! ¡CORRAN EN SU AUXILIO!
¡CRAC! ¡CRAC!
¡ALLÍ ESTÁN LOS GANGSTERS CON EL BOTÍN! ¡VAMOS A DETENERLOS A TODOS!
¡LA POLICÍA! ¡TENEMOS QUE UNIRNOS CONTRA ELLA, PETER!
PETER, EL LUGARTENIENTE DE JACKIE CHARLIE, ARROJA UNA BOMBA DE GAS.
NOSOTROS NO PACTAMOS CON QUIENES PODEMOS VENCER
¡OH! ¡DEJAD AL MENOS QUE BETTY SALGA VIVA!
¡NUNCA, PAPÁ! ¡BETTY ES UN GANGSTER MÁS! ¡FUEGO!

¡AIRE...! ¡AIRE...! ¡NOS AHOGAMOS!...
¡HUYAMOS, POR LA VENTANA!! ¡HAY UNA CORNISA!...
¡VOLVEMOS A ENCONTRARNOS, JHON MILLER!! ¡POR ÚLTIMA VEZ!
¡TÚ!! ¡SIEMPRE TÚ! ¡NOS MATAREMOS LOS DOS!
MILLER ARROJA LA PISTOLA DESCARGADA CONTRA "X"...
...QUIEN LA EVITA.
¡NO!! ¡NO!! ¡ATRÁS!! ¡TE MATARÁS...!! ¡NOS MATAREMOS!...
¡SUELTE A MI PADRE!... ¡SUÉLTELE!
¡HAY QUE MATAR A "X" PESE A QUIEN PESE!
¡VAMOS A PELEAR! ¡YA TE DIJE QUE POR ÚLTIMA VEZ!...
¡ALLÁ LO TENÉIS! ¡ABAJO TODOS!
¡¡NO!!
¡AH!
LOS TRES GANGSTERS SE PRECIPITAN EN MASA DESDE LA ELEVADA CORNISA.
¡PAPÁ!! ¡PAPÁ! ¡QUÉ HORROR!
¡MALDITO, MALDITO SEAS, "MISTERIOSO X"...!
¡HUYA, BETTY!! ¡LA DOY ESA OPORTUNIDAD POR SER MUJER!
LA POLICÍA SITIA AL RESTO DE LOS BANDIDOS.
¡ALTO, EN NOMBRE DE LA LEY!
"X" PENETRA DE NUEVO POR LA VENTANA Y SORPRENDE A PETER Y LOS SUYOS.
¡QUIETOS TODOS!! ¡EL QUE QUIERA MORIR QUE MUEVA UNA MANO...!
¡"EL MISTERIOSO X"!
¡"EL MISTERIOSO X"! ¡ESPOSAD A ESOS, MUCHACHOS!...
¡BUEN TRABAJO!
TENGO QUE DETENERTE, ROBERT MORGAN... PERO TE DARÉ QUINCE MINUTOS PARA ESCAPAR
NO SOY ROBERT MORGAN, MCLEAN. ESE PERIODISTA ESTÁ AHORA MISMO CON HILDA LANDOR EN CASA DE MIRNA SANDERSON. COMPRUÉBELO.
¡MIRNA SANDERSON...! ELLA LE CONOCE, "X", Y JURARÍA QUE LE AMA. POR ESO NO QUIERO OBLIGARLA A QUE DECLARE. ¿QUÉ SABE DE BETTY MILLER?
ESCAPÓ. ELLA ME CONOCE REALMENTE. PRONTO SABREMOS DE ELLA
FIN